

منهجية ونجاحات أمساك في الدراسات والبحوث



منهجية أمساك في الدراسات والبحوث

تعتمد القرارات السليمة والفاعلة على توفر البيانات والمعلومات الدقيقة والصحيحة في الوقت المناسب. ولتمكين عملائنا من النجاح والتميز يعمل خبراء أمساك بشكل مكثف ووفق منهجية علمية لتصميم وتنفيذ البحوث والدراسات .

- دراسات السوق الموجهة لتحديد حصة المنشأة في السوق مقارنة بحصص المنافسين (تحليل المنافسة والمنافسين).
- دراسات الجدوى الاقتصادية والفرص الاستثمارية.
- دراسات ميدانية متخصصة عن السوق والأداء الاقتصادي.
- المقارنات المرجعية لتحديد مستوى أداء المنشأة مقارنة بأفضل الممارسات وبالمنافسين.
- قياس وتحليل رضا العملاء وتحديد احتياجاتهم.



منهجية "أمساك" في الدراسات والبحوث

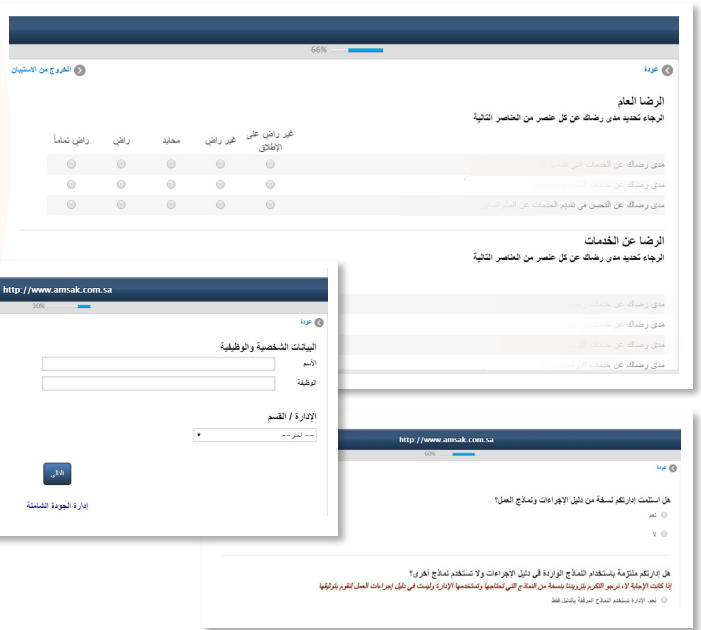
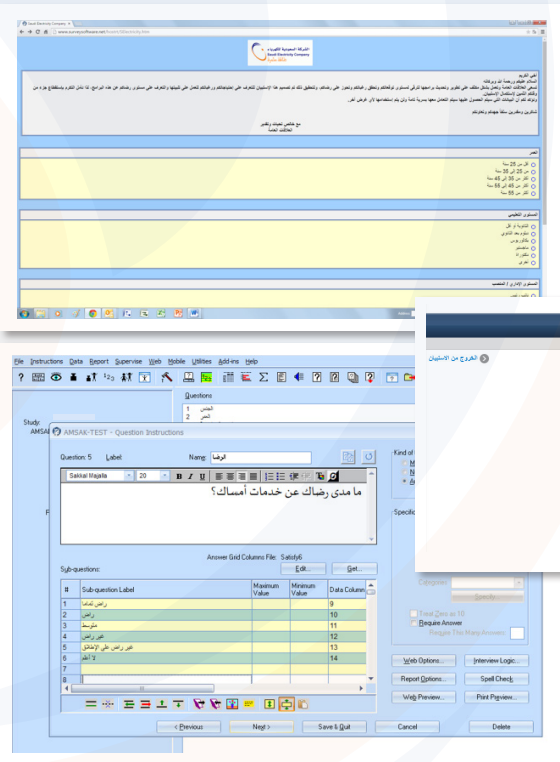

تستخدم "أمساك" أحد أفضل النظم الإلكترونية لتوزيع واستكمال ومتابعة وتحليل الاستبيانات إلكترونياً

We Are Certified معتمدون



الرجاء تحديد مستوى رضاك عن كل عنصر من العناصر التالية بوضع إشارة (✓) داخل المربع الذي يعكس مدى رضاك.

العنصر	مستوى الرضا		
	مرتفع جداً	مرتفع	منخفض جداً
1- ملاحة العمل للإبداع	<input type="checkbox"/>	<input type="checkbox"/>	<input type="checkbox"/>
2- سياسة	<input type="checkbox"/>	<input type="checkbox"/>	<input type="checkbox"/>
3- عدالة معايير والبيانات اختيار الموظفين	<input type="checkbox"/>	<input type="checkbox"/>	<input type="checkbox"/>
4- سياسة وإجراءات العمل	<input type="checkbox"/>	<input type="checkbox"/>	<input type="checkbox"/>
5- العدالة في الترقيات	<input type="checkbox"/>	<input type="checkbox"/>	<input type="checkbox"/>
6- استراتيجية مسار الوظيفي	<input type="checkbox"/>	<input type="checkbox"/>	<input type="checkbox"/>
7- سياسة ومعايير تقييم الأداء	<input type="checkbox"/>	<input type="checkbox"/>	<input type="checkbox"/>
8-	<input type="checkbox"/>	<input type="checkbox"/>	<input type="checkbox"/>
9-	<input type="checkbox"/>	<input type="checkbox"/>	<input type="checkbox"/>
10-	<input type="checkbox"/>	<input type="checkbox"/>	<input type="checkbox"/>
11-	<input type="checkbox"/>	<input type="checkbox"/>	<input type="checkbox"/>
12-	<input type="checkbox"/>	<input type="checkbox"/>	<input type="checkbox"/>
13-	<input type="checkbox"/>	<input type="checkbox"/>	<input type="checkbox"/>
14-	<input type="checkbox"/>	<input type="checkbox"/>	<input type="checkbox"/>
15-	<input type="checkbox"/>	<input type="checkbox"/>	<input type="checkbox"/>
16-	<input type="checkbox"/>	<input type="checkbox"/>	<input type="checkbox"/>
17-	<input type="checkbox"/>	<input type="checkbox"/>	<input type="checkbox"/>
18-	<input type="checkbox"/>	<input type="checkbox"/>	<input type="checkbox"/>

نجاحات أمسك

في الدراسات والبحوث

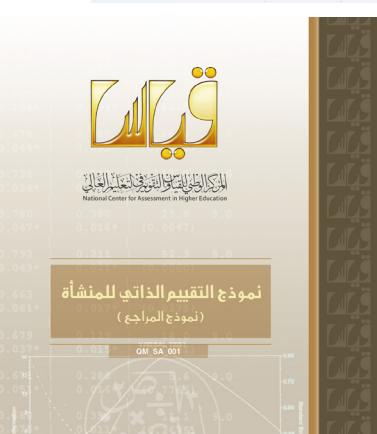

11 إنشاء مختبرات للأغذية

12 إنشاء جسور وأبنية للمركبات

عينة من مخرجات مشاريع (أمسك) في الدراسات والبحوث

15 إنشاء المسالخ

16 مختبر مواد البناء



1/ علاقة العناصر بالتقييم

العنصر	المرتبة	الترتيب	القيمة	المتوسط	الانحراف المعياري
1	1	1	100	100	0
2	2	2	95	95	0
3	3	3	90	90	0
4	4	4	85	85	0
5	5	5	80	80	0
6	6	6	75	75	0
7	7	7	70	70	0
8	8	8	65	65	0
9	9	9	60	60	0
10	10	10	55	55	0

